

LAGEPLAN 1 : 1000

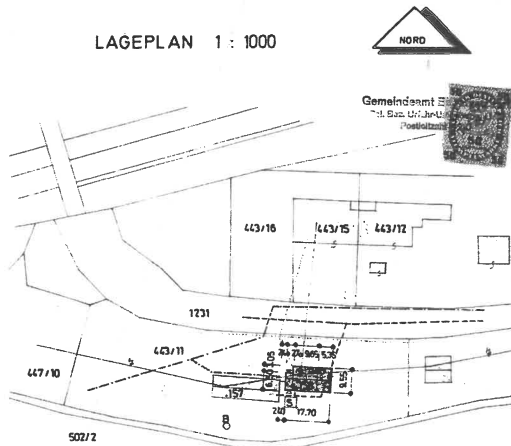

# LEGENDE

W ORTSWASSERLEITUNG	EL FREILEITUNG 220V + 380V
B BRUNNEN	ERDKABEL
H HYDRANT	KV - LEITUNG
K KANAL	TEL FREILEITUNG
S SENKGRUBE	ERDKABEL
KL KLARANLAGE	MASCHENZAUN
SI SICHERGRUBE	STUTZMAUER MIT ZAUN
D DUNKELSTÄTTE	HECKE
BA BENZINABSCHIEDER TYPE	ABSTELLPLATZ
WASSER	STROM
WASSER	STROM

BAUHERBER  
GRUNDSTUCKSEIGENTUMER

*Baumann Hubert  
Baumann Maria  
Baumann Ida*

PLANER  
BAUFÜHRER

*Hubert*

BEHÖRDE

Die Bauabfertigung wurde mit Bescheid  
des Gemeindefamtes Engerwitzdorf vom  
19.5.1983, Zahl. 600.49.1183  
erteilt.

Gemeindefamts Engerwitzdorf  
am 19.5.1983



Dieser Plan ist der Bauabfertigung  
am 20.4.1983 zugrunde gelegen.

Einreichplan 1 : 100

FÜR ERWEITERUNG UND AUFSTOCKUNG  
DES HAUSES AUF GR. 158 UND 443/11,  
DER FAMILIE HUBERT UND MARIA  
BAUMANN.  
1STOCK FÜR FR. IDA BAUMANN.  
IN 4710 GALLNEUKIRCHEN, FREISIEDLERSTR. 12.

GRUP. NR.: 158-443/11  
GRUP. GROSSE:  
KO: NIEDERKUM  
EZ: 200  
GEM.: ENGERWITZDORF

PLANNR.: 7078/10  
GEZEICHNET: HUEMER

ST. GEORGEN, DEN 15.3.1983

BAUUNTERNEHMUNG

BAUMEISTER ING. FRANZ HENTSCHLÄGER  
4222 ST. GEORGEN / GUSEN

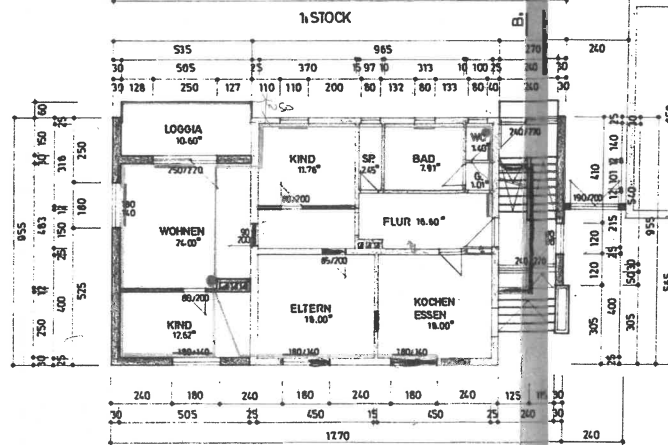
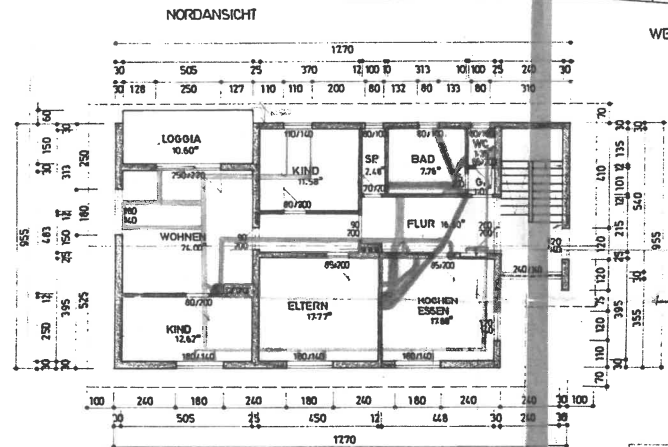
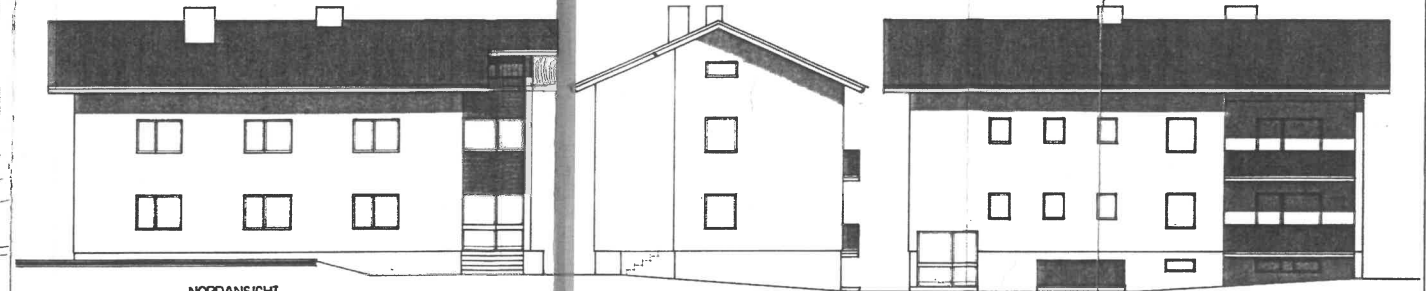

ERDGESCHOSS

WESTANSICHT

SÜDANSICHT

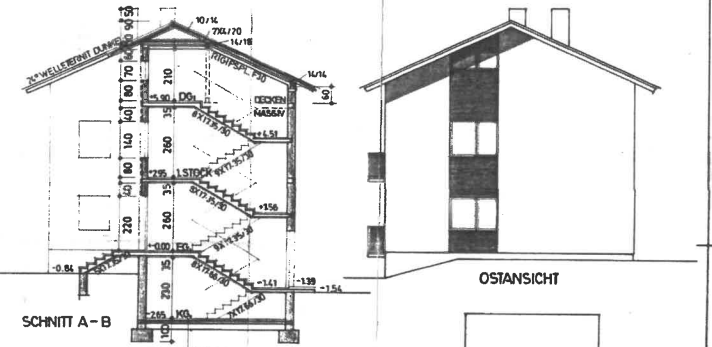

SNITT A-B

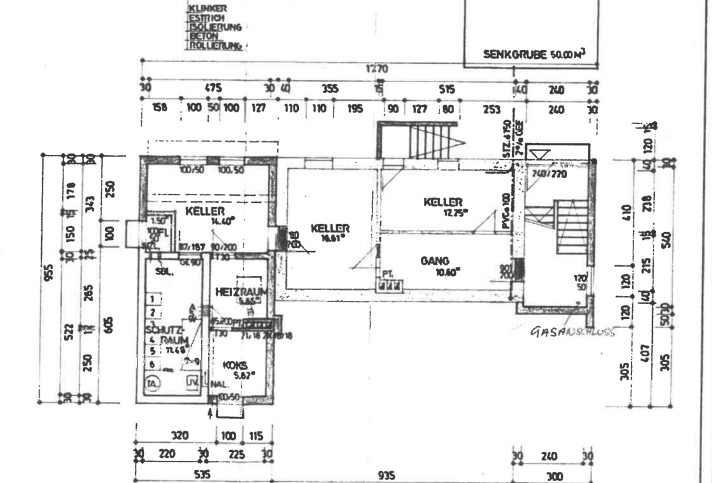

KELLERGESCHOSS