



DI HARALD SCHUMANN

Staatl. bef. und beeideter Ingenieurkonsulent
für Vermessungswesen - Zivilgeometer
Kaiser-Josef-Platz 52 A-4600 WELS
Tel.: 07242/47078-0 Fax -22
office@vermessungen.at
Bef. m. Bescheid d. BM. f. W. u. A. 91.514/655-1/3/02

Parifikat - GZ 13509/24

Ger. - Bez. EFERDING

Kat. - Gem. ALKOVEN

Kat. - Gem. - Nr. 45001

Naturaufnahme 1 : 100

Vermessen am 14.08.2024

Wels, am 02.09.2024

0 M 1:100 5m

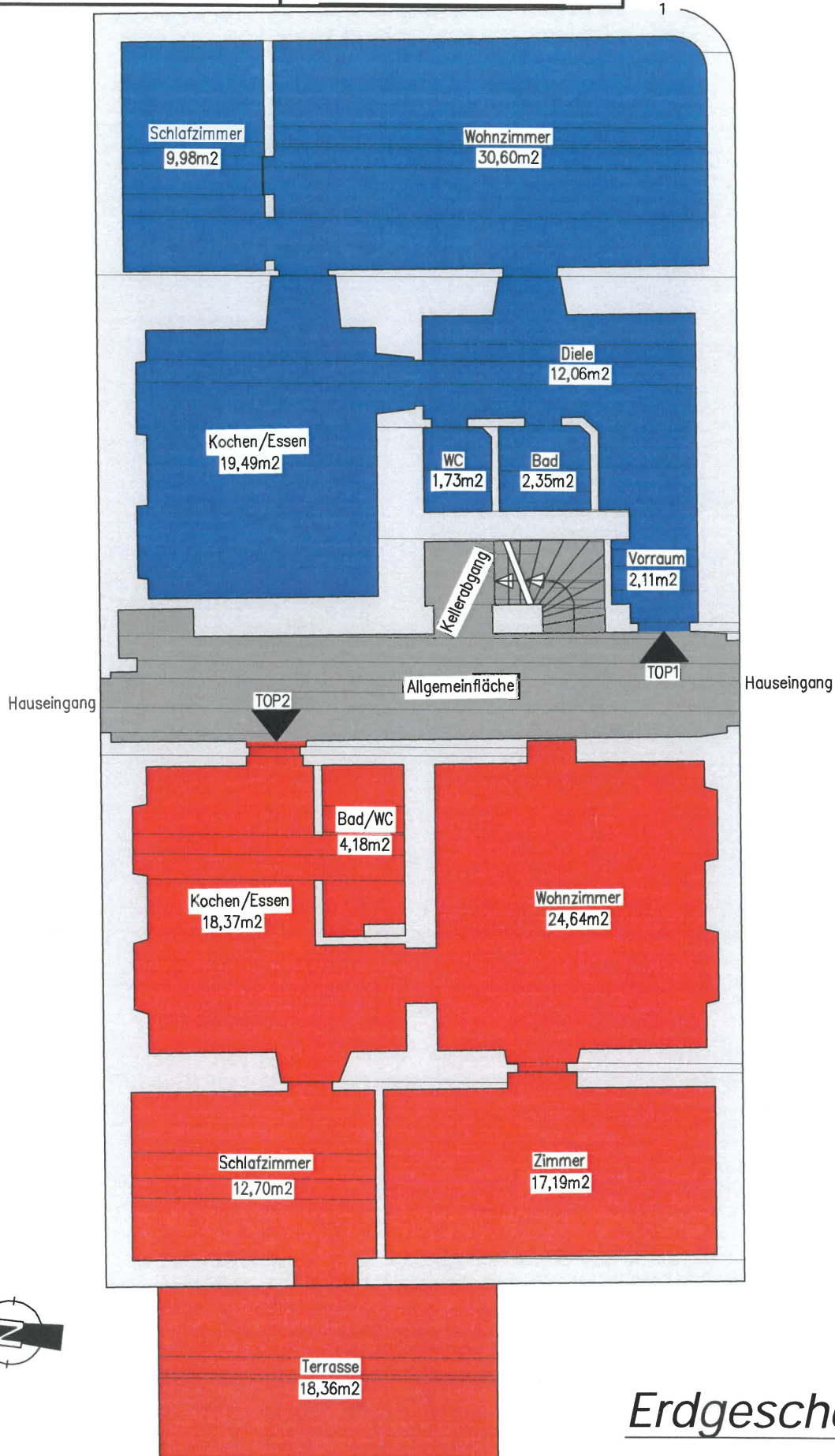

Erdgeschoß