

RIGIPSPLATTEN GKF
 RAUHSCHALUNG 24 MM
 ZW. DEN ZÄNGEN WDF 16 CM
 LATTUNG 3/5, e=40 CM
 RIGIPSPL. GKF, F30, 15 MM

DETAIL M. 1:10

LAGEPLAN M. 1:500

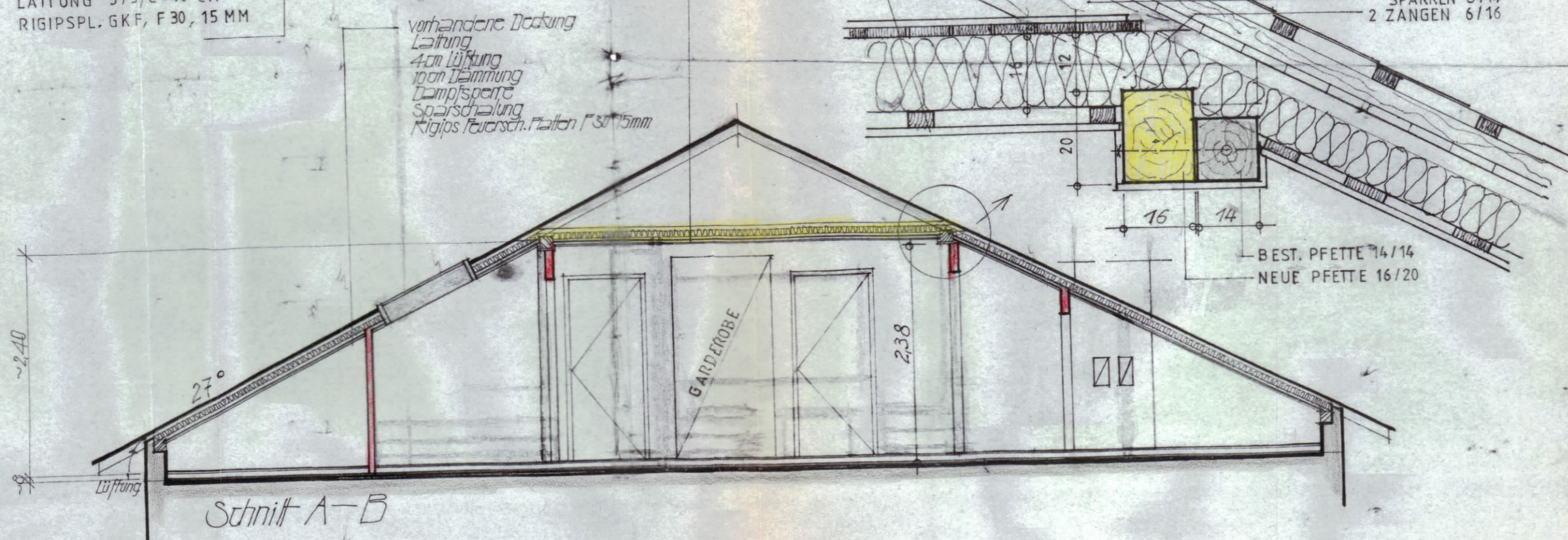

WOHNZIMMER	24,06 M ²	VORZIMMER	6,70 M ²
SCHLAFZIMMER	12,70 "	BAD	4,55 "
KINDERZIMMER	9,80 "	WC	1,17 "
WOHNKÜCHE	12,42 "		
WOHNNUTZFLÄCHE :		71,40 M ²	

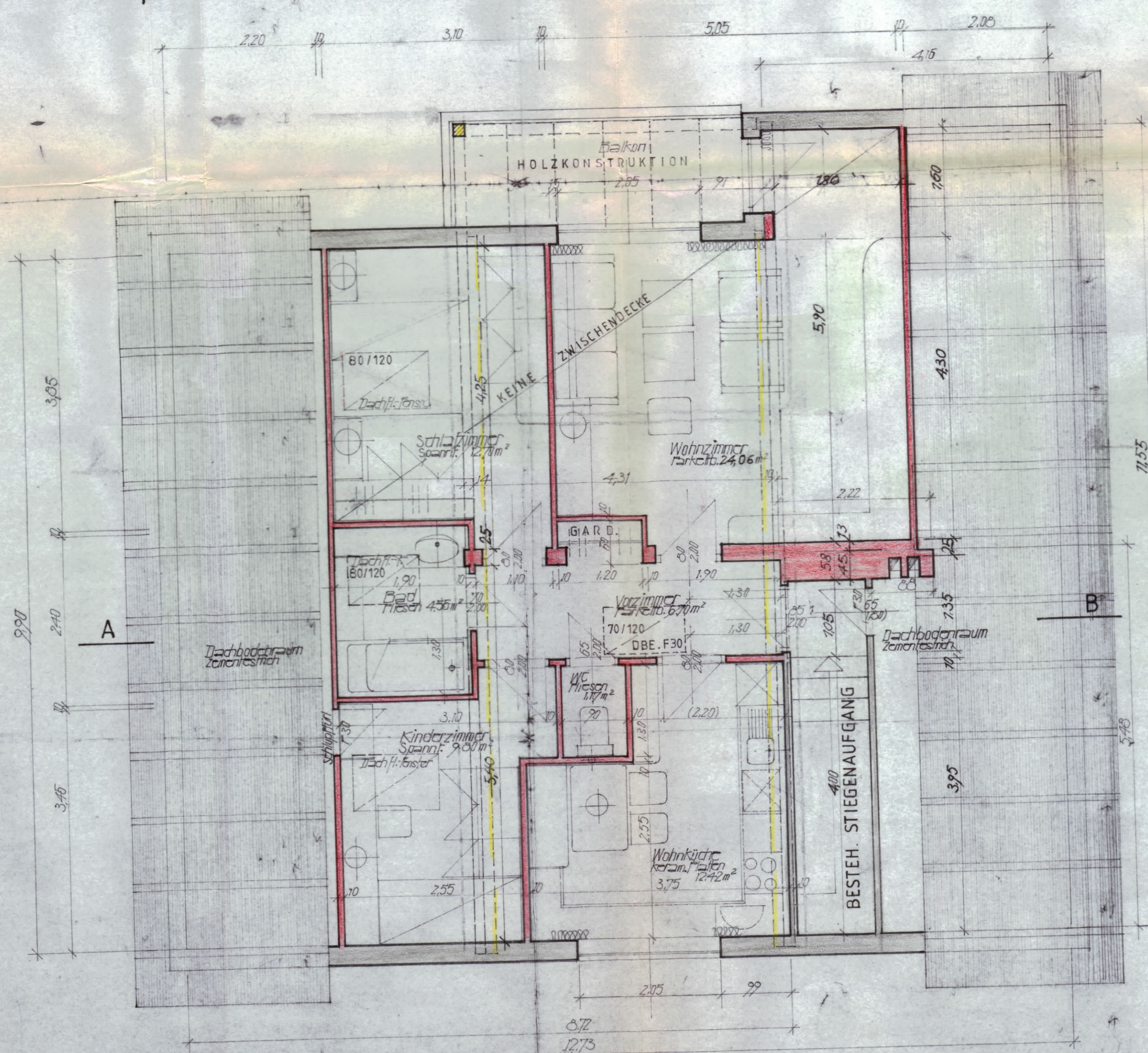

BAUWERBER: *Plöchl Maria*
Plöchl Gottfried
 GRUNDEIGENTÜMER: *X Griesbauer Franz*
X Frieda Griesbauer

PLANVERFASSER: *Adolf Freyenschlag*
Zimmerer u. (Säge)
1972 St. Georgen
 BAUTECHNISCH VORGEPRÜFT
 Bezirksbauamt Linz
 am 14.3.89
 Bei der Bauverhandlung
 am
 vorgelegen.
 BAUFÜHRER: *Adolf Freyenschlag*
Zimmerer u. (Säge)
1972 St. Georgen

MARKTGEMEINDEAMT TRAGWEIN
 Bezirk Freistadt, OÖ.
 Dieser Bauplan ist der Bauver-
 handlung am 11. April 1989
 zugrunde gelegen.
 Tragwein, am 22. April 1989
 Der Bürgermeister: *Edw.*
 Das in diesem Bauplan dargestellte
 Bauvorhaben wurde mit rechts-
 kräftigem Bescheid vom 22.05.1989
 Zl.: 020-0-02.8-1989
 bewilligt.
 Tragwein, am 22. Juni 1989
 Der Bürgermeister: *Edw.*

EINREICHPLAN M. 1:50

DACHGESCHOSSAUSBAU
 FÜR PLÖCHL GOTTFRIED U. MARIA
 WOHNHAFT IN 4283 BAD ZELL, RIEGEL 12

BAUVORHABEN IN 4284 TRAGWEIN, NEUMÜHLSTR. 23
 KG: PARZ-NR: 1689/6

DATUM: MÄRZ 1989 GEZ:

in allen Räumen Fußbodenheizung